

PROMET

CESTOVNI PROMET

- DRŽAVNA AUTOCESTA
- DRŽAVNA CESTA
- ŽUPANIJSKA CESTA
- LOKALNA CESTA
- MOST
- NOVA ILI REKONSTRUKCIJA POSTOJEĆE CESTE

ŽELJEZNIČKI PROMET

- BRZA JADRANSKA ŽELJEZNICA - planirani koridor

POMORSKI PROMET

- LUKA OTVORENA ZA JAVNI PROMET - LUKA LOKALNOG ZNAČAJA
- MORSKA LUKA POSEBNE NAMJENE - intervenтни привез - postojeći
- KOMUNALNI VEZ - IZDVOJENI DIO LUKE OTVOREN ZA JAVNI PROMET
- UNUTARNJI PLOVNI PUT - planirani

GRANICE

TERITORIJALNE I STATISTIČKE GRANICE

- OPĆINSKA GRANICA
- GRANICA NASELJA

OSTALE GRANICE

- GRADEVINSKO PODRUČJE NASELJA
- LINIJA OBALE
- PROSTOR OGRANIČENJA ZOP-a 1000 m u more i 300 m na kopno

SUSTAV SREDIŠNIJH NASELJA I RAZVOJNIH SREDIŠTA

- OPĆINSKO SREDIŠTE
- OSTALA NASELJA

PROSTORI / POVRŠINE ZA RAZVOJ I UREĐENJE

GRADEVINSKO PODRUČJE NASELJA

- IZGRAĐENI DIO GRADEVINSKOG PODRUČJA NASELJA
- NEUREĐENI DIO GRADEVINSKOG PODRUČJA NASELJA
- NEIZGRAĐENI DIO GRADEVINSKOG PODRUČJA NASELJA

MJEŠOVITA NAMJENA

- pretežno poslovna - M2
- JAVNA I DRUŠTVENA NAMJENA upravna - D1
- UGOSTITELJSKO TURISTIČKA NAMJENA hotel - T1

IZDVOJENO GRADEVINSKO PODRUČJE IZVAN NASELJA

- GOSPODARSKA NAMJENA - neizgrađeno proizvodno poslovna - IK, obnovljivi izvori energije - IE
- GOSPODARSKA NAMJENA proizvodno poslovna - IK, obnovljivi izvori energije - IE
- POSLOVNA NAMJENA komunalno uslužna - K3
- UGOSTITELJSKO TURISTIČKA NAMJENA hotel - T1, turističko naselje - T2
- SPORTSKO-REKREACIJSKA NAMJENA golf igralište - R1, sport i rekreacija - R2
- GROBLJE

POVRŠINE IZVAN GRADEVINSKOG PODRUČJA

- STARE AGLOMERACIJE
- SPORTSKO-REKREACIJSKA NAMJENA rekreacija - R
- INFRASTRUKTURNE POVRŠINE pročišćavač otpadnih voda - ISP
- POLJOPRIVREDNO TLO OSNOVNE NAMJENE
- ŠUMSKE POVRŠINE - GOSPODARSKA, ZAŠTITNA I ŠUMA POSEBNE NAMJENE
- OSTALO POLJOPRIVREDNO TLO I ŠUMSKO ZEMLJIŠTE
- SPORTSKO-REKREACIJSKA NAMJENA - prirodna plaža - R3b

LOKALITET ZA UZGOJ ŠKOLJAKA

- RECIKLAŽNO DVORIŠTE ZA GRADEVNI OTPAD
- RECIKLAŽNO DVORIŠTE ZA GRADEVNI OTPAD
- POJEDINAČNA GRADEVINA IZVAN GRADEVINSKOG PODRUČJA turistički punkt - TP - planirani

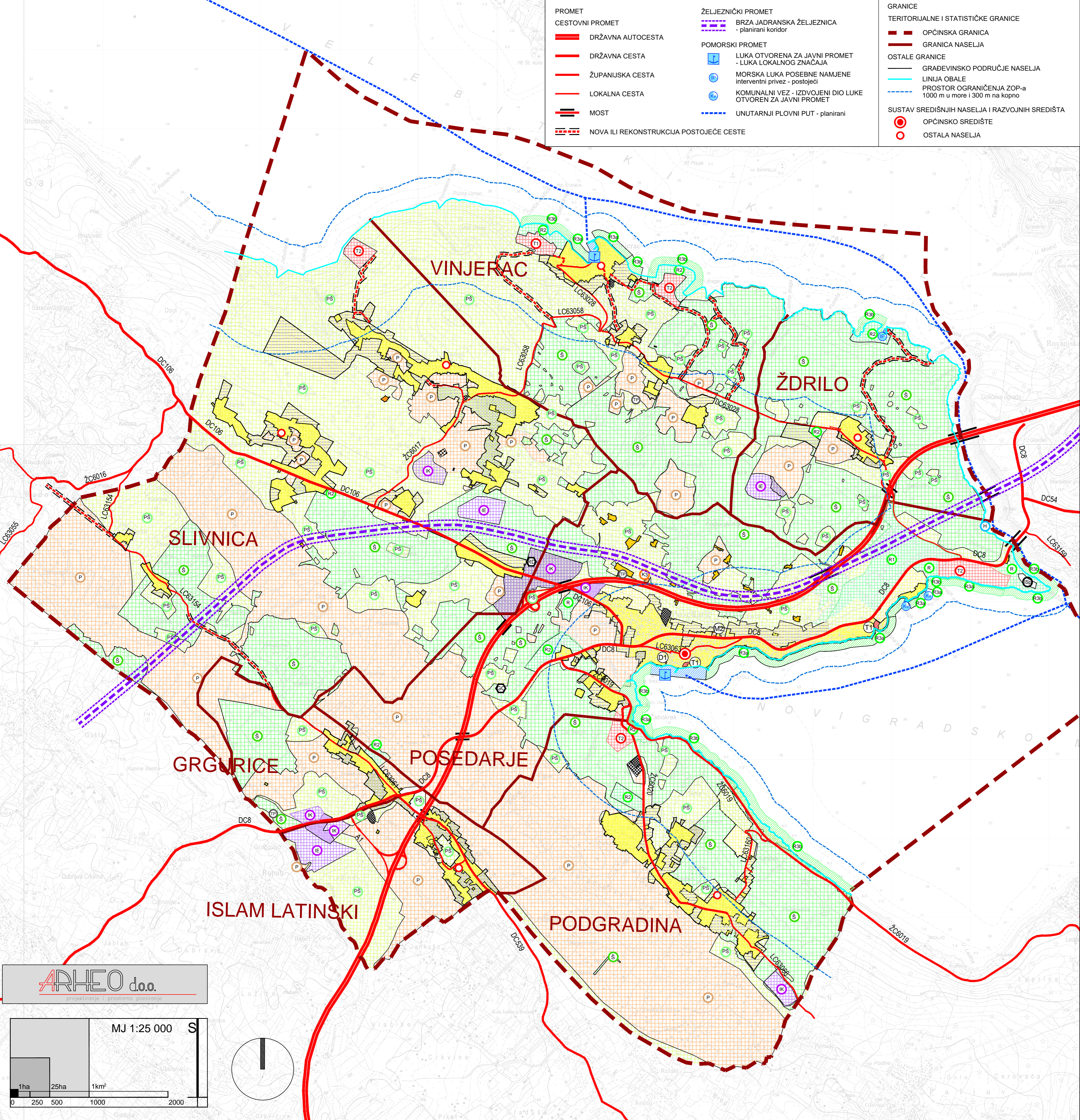

OPĆINA POSEDARJE

VI. IZMJENE I DOPUNE PROSTORNOG PLANA UREĐENJA OPĆINE POSEDARJE

PRIJEDLOG PLANA ZA 2. PONOVNJU JAVNU RASPRAVU

1. KORIŠTENJE I NAMJENA POVRŠINA

Županija:	ZADARSKA POSEDARJE
Općina:	POSEDARJE
Naziv prostornog plana:	VI. IZMJENE I DOPUNE PROSTORNOG PLANA UREĐENJA OPĆINE POSEDARJE
Naziv kartografskog prikaza:	KORIŠTENJE I NAMJENA POVRŠINA
Broj kartografskog prikaza 1.	Mjerilo kartografskog prikaza 1 : 25000
Odluka o izradi plana:	Odluka o donošenju plana
Službeni glasnik Općine Posedarje 05/22	Službeni glasnik Općine Posedarje /
Objava:	Javna rasprava: 2. ponovna javna rasprava: Javni uvid održan: Ponovni javni uvid održan:
Zadarski list	10.12.2022. 09.02.2023. 10.10.2022. 10.02.2023. od: 11.10.2022. do: 15.02.2023. od: 11.11.2022. do: 22.02.2023.
Pečat tijela odgovornog za provođenje javne rasprave:	Odgovorna osoba za provođenje javne rasprave: M.P. pročelnik: Leonardo Rončević, dipl.iur.
Suglasnost na Plan temeljem članka 108. Zakona o prostornom uređenju (NN 153/13, 65/17, 114/18, 39/19 i 98/19) Ministarstvo prostornog uređenja, graditeljstva i državne imovine	Zagreb.
Klasa:	Ur. broj:
Pravna osoba koja je izradila plan:	ARHEO d.o.o., Zagreb Tomislavova 11
Pečat pravne osobe koja je izradila plan:	M.P. Direktor: Aron Varga, dipl.ing.arh.
Stručni tim u izradi plana:	Marko Milas, dipl.ing.arh. Mile Naglič, ing.el. Damir Batarelo, dipl.ing.iur. Vera Varga, dipl.biolog Vesna Pezelj, dipl.sociolog
Odgovorni voditelj izrade plana:	Aron Varga, dipl.ing.arh., ovlaštteni arhitekt
Pečat općinskog vijeća:	Predsjednik općinskog vijeća: M.P. Jurica Brkičaja
Istovjetnost prostornog plana s izvornikom ovjerava:	Pečat nadležnog tijela: M.P.

ARHEO d.o.o.
projekcija i prostorna planiranje

MJ 1:25 000

1ha 25ha 1km²

0 250 500 1000 2000