



REPUBLIKA HRVATSKA

ZADARSKA ŽUPANIJA

**UPRAVNI ODJEL ZA POMORSKO DOBRO,
MORE I PROMET**

POVJERENSTVO ZA GRANICE POMORSKOG
DOBRA ZADARSKE ŽUPANIJE

KLASA: 342-01/20-5/35

URBROJ: 2198-08-23-9

Zadar, 19. prosinca 2024.

Na temelju članka 20. st. 1. Zakona o pomorskom dobru i morskim lukama ("Narodne novine", broj 83/23.), Povjerenstvo za granice pomorskog dobra Zadarske županije, na zahtjev *Općine Posedarje, Trg Martina Posedarskog 1, OIB: 26599619939*, na 46. sjednici održanoj 24. lipnja 2021. godine, utvrdilo je

**Prijedlog GRANICE POMORSKOG DOBRA
na dijelu k.o. Posedarje
za dio kat. čest. 75/1 i dio mora, Općina Posedarje**

A. TEKSTUALNI DIO S OBRAZLOŽENJEM PRIJEDLOGA

1. Opis granice pomorskog dobra i identifikacija svih nekretnina koje čine pomorsko dobro

1.1. Opis granice pomorskog dobra

Prijedlog granice za dio K.O. Posedarje polazi od točke 1 koja se nalazi na međi kat. čest. 74/4 i 76/1 obje k.o. Posedarje, odnosno tromeđi kat. čest. 4382, 4385 i 4383 k.o. Posedarje (nove izmjere u osnivanju), a koja je ujedno granica katastarske općine, u naravi predstavlja rub betonskog ogradnog zida. Na ovom dijelu pojas pomorskog dobra je širok 11 metara, a predstavlja djelomično travnatu površinu i površinu prekrivenu niskim raslinjem (trskom).

Od točke 1 predložena granica se pruža u smjeru jugozapad-zapad, prateći međnu liniju kat čest. 4385 i 4383 obje k.o. Posedarje n.i. u osnivanju, spaja slijedom točke 2 i 3 do točke 4, koja točka se nalazi na tromeđi kat. čest. 4385, 4386 i 4383 k.o. Posedarje n.i. u osnivanju, odnosno katastarski neevidentiranom dijelu kopna, a u naravi predstavlja obalu prekrivenu niskim raslinjem. Na ovom dijelu pojas pomorskog dobra je širine od 6 do 11,5 metara, a obuhvaća djelomično travnatu površinu, a djelomično muljevito-vodenu površinu prekrivenu niskim raslinjem (trskom).

Od točke 4 predložena granica se blago „lomi“ u smjeru zapad-jugozapad spajajući točku 5 i točku 6 koja se nalazi na liniji koja je 6 metara udaljena od linije SVVV-a, odnosno unutar kat. čest. 75/1 k.o. Posedarje, koja odgovara dijelu kat. čest. 4386 k.o. Posedarje nove izmjere u osnivanju, u kojoj točki se blago lomi u smjeru zapada do točke 7 koja točka se nalazi unutar kat. čest. 75/1 k.o. Posedarje, (odnosno na tromedi kat. čest. 4386, 4383 i 4387 k.o. Posedarje n.i. u osnivanju), a u naravi obuhvaća djelomično travnatu i muljevitom obalu prekrivenu raslinjem (trskom). Na ovom dijelu pojas pomorskog dobra je širine od oko 6 do 26 metara, te obuhvaća djelomično travnatu površinu, a djelomično površinu prekrivenu raslinjem.

Od točke 7 predložena granica se oštro „lomi“ u smjeru istok-jug, prateći međnu liniju kat. čest. 4387 i 4384 k.o. Posedarje n.i. u osnivanju, spajajući slijedom točke 9, 10 i 11 do točke 12 koja točka se nalazi na međnoj liniji kat. čest. 75/1 k.o. Posedarje, (odnosno unutar kat. čest. 4387 k.o. Posedarje n.i. u osnivanju), a ujedno i na liniji koja je 6 metara udaljena od linije SVVV-a, a u naravi predstavlja dio travnate površine. Na ovom dijelu pojas pomorskog dobra je širine od 6 do 13 metara, a obuhvaća travnatu površinu prekrivenu niskim raslinjem.

Od točke 12 predložena granica se pruža u smjeru zapada i dalje prateći liniju koja je 6 metara udaljena od linije SVVV-a, do točke 13 koja točka se nalazu unutar kat. čest. 75/1 k.o. Posedarje (odnosno na međi kat. čest. 4387 i 4384 obje k.o. Posedarje n.i. u osnivanju), nakon koje se oštro „lomi“ u smjeru sjeverozapada spaja točku 14 do točke 15 koja se nalazi unutar kat. čest. 75/1 k.o. Posedarje (odnosno na tromedi kat. čest. 4387, 4388/1 i 4384 sve k.o. Posedarje n.i. u osnivanju), te nadalje, prateći međnu liniju kat. čest. 4388/1 i 4388/2 k.o. Posedarje n.i. u osnivanju, spaja točke 16 i 17 koja se nalazi unutar kat. čest. 75/1 k.o. Posedarje (odnosno na međnoj liniji kat. čest. 4388/2 i 4388/1 k.o. Posedarje n.i. u osnivanju), a u naravi predstavlja dio travnate obale. Na ovom dijelu pojas pomorskog dobra je širine od 6 do 11 metra, te obuhvaća travnatu površinu prekrivenu niskim raslinjem.

Od točke 17 predložena granica se „oštro“ lomi u smjeru istok, odnosno prati međnu liniju kat. čest. 4388/1 i 4388/2 obje k.o. Posedarje n.i. u osnivanju, a ujedno i liniju 6 metara od linije SVVV-a, spajajući slijedom točke 18, 19, 20, 21, 22 i 23 do točke 24, koja točka se nalazi na katastarski neevidentiranom dijelu kopna, odnosno unutar kat. čest. 4388/1 k.o. Posedarje n.i. u osnivanju, a u naravi predstavlja travnatu površinu. Pojas pomorskog dobra na ovom dijelu je širine od 6 metara, a predstavlja obalu prekrivenu niskim raslinjem i trskom.

Od točke 24 predložena granica se pruža u smjeru jugoistoka, prateći liniju koja je 6 metara udaljena od linije SVVV-a, te spaja točku 25 sa točkom 26, koja točka se nalazi na katastarski neevidentiranom dijelu kopna, odnosno unutar kat. čest. 4388/1 k.o. Posedarje n.i. u osnivanju, a u naravi predstavlja dio travnate površine. Pojas pomorskog dobra na ovom dijelu je širine od 6 metara, a predstavlja obalu prekrivenu niskim raslinjem.

Od točke 26 predložena granica se nastavlja u smjeru jugoistoka do točke 27 koja točka se nalazi na liniji koja je 6 metara udaljena od linije SVVV-a, te nastavno prateći međnu liniju kat. čest. 4388/1 i 4388/2 obje k.o. Posedarje n.i. u osnivanju, spaja točke 28 i 29 do točke 30, koja točka se nalazi na katastarski neevidentiranom dijelu kopna, odnosno na međnoj liniji kat. čest. 4388/1 i 4388/2 obje k.o. Posedarje n.i. u osnivanju, a ujedno i na liniji koja je 6 metara udaljena od linije SVVV-a. Pojas pomorskog dobra na ovom dijelu je širine od 6 do 6,5 metara metara, a predstavlja obalu prekrivenu niskim raslinjem.

Od točke 30 predložena granica se „oštro“ lomi u smjeru zapad-jugozapad presijecajući kat. čest. 4388/1 k.o. Posedarje n.i. u osnivanju, spaja slijedom točke 31, 32 i 33, do točke 34 koja točka se nalazi na katastarski neevidentiranom dijelu kopna, odnosno na međnoj liniji kat. čest. 4388/1 i 4388/2 k.o. Posedarje n.i. u osnivanju, a ujedno i na liniji koja je 6 metara udaljena od linije SVVV-a. Pojas pomorskog dobra je na ovom dijelu širine od 6 do 11 metra, a predstavlja obalu prekrivenu niskim raslinjem.

Od točke 34 predložena granica se nastavlja u smjeru jugoistok-jug prateći liniju koja je 6 metara udaljena od linije SVVV-a, presijeca kat. čest. 4388/1 k.o. Posedarje n.i. u osnivanju,

te spaja slijedom redne brojeve točaka 35, 36, do točke 37 koja se nalazi na međnoj liniji kat. čest. 5062 k.o. Posedarje, a ujedno i na liniji koja je 6 metara udaljena od linije SVVV-a, i predstavlja dio muljevite obale. Na ovom dijelu pojas pomorskog dobra je širine 6 metara i predstavlja muljevitom obalu prekrivenu niskim raslinjem

Od točke 37 predložena granica prati među kat. čest. 5062 k.o. Posedarje, a ujedno i crtu razgraničenja između vodnog i pomorskog dobra, presijecajući međnu liniju kat. čest. 4388/1 i 4388/2 obje k.o. Posedarje n.i. u osnivanju, dolazi do točke 38 koja se nalazi na međnoj liniji kat. čest. 5062 k.o. Posedarje, (odnosno unutar kat. čest. 4388/2 k.o. Posedarje nove izmjere u osnivanju), te i dalje prateći među kat. čest. 5062 k.o. Posedarje, spaja točku 39 sa točkom 40 koja se nalazi na međi kat. čest. 5062 k.o. Posedarje, (odnosno međi kat. čest. 11656 i 4995/2 sve k.o. Posedarje nova izmjera u osnivanju), a u naravi predstavlja rub vodenog kanala i obale, te i dalje prateći međnu liniju kat. čest. 5062 k.o. Posedarje, (ujedno i morsku među kat. čest. 4995/2 k.o. Posedarje n.i. u osnivanju), spaja točke 41, 42 i 43 sa točkom 44 koja se nalazi na međi kat. čest. 5062 k.o. Posedarje, (odnosno na međnoj liniji kat. čest. 4995/1 i 4995/2 obje k.o. Posedarje n.i. u osnivanju), a u naravi predstavlja obalu prekrivenu niskim raslinjem. Na ovom dijelu pojas pomorskog dobra je širine od 6,5 do 21 metar, a predstavlja travnatu obalu prekrivenu niskim raslinjem.

Od točke 44 predložena granica se opet oštro „lomi“ u smjeru jugoistok-jug prateći međnu liniju kat. čest. 4995/1 i 4995/2 obje k.o. Posedarje n.i. u osnivanju, spaja slijedom točke 45, 46, 47, 48 i 49 do točke 50, koja točka se nalazi na katastarski neevidentiranom dijelu kopna, odnosno na tromeđi kat. čest. 11659/2, 4995/1 i 11659 sve k.o. Posedarje n.i. u osnivanju, a u naravi predstavlja travnatu površinu. Na ovom dijelu pojas pomorskog dobra je širine od 12 do 25 metara, a predstavlja travnatu obalu prekrivenu niskim raslinjem.

U točki 50 predložena granica se lomi u smjeru sjeveroistoka prateći međnu liniju kat. čest. 11659/2 i 4995/2 k.o. Posedarje n.i. u osnivanju, a ujedno i liniju razgraničenja između vodnog i pomorskog dobra, te presijecajući liniju koja je 6 metara udaljena od linije SVVV-a, dolazi u točku 51 koja točka se nalazi na liniji SVVV-a, te se nadalje „lomi“ u smjeru jugoistoka do točke 52 koja se nalazi na liniji SVVV, te prateći međnu liniju kat. čest. 11659/2 i 4992/2 obje k.o. Posedarje n.i. u osnivanju, dolazi do točke 53 koja se nalazi na tromeđi kat. čest. 4996/1, 11659/2 i 4996/2 sve k.o. Posedarje n.i. u osnivanju, a u naravi predstavlja rub vodnog kanala i obale. Pojas pomorskog dobra je na ovom dijelu širine od 17 do 19 metra, a predstavlja obalu prekrivenu niskim raslinjem.

Od točke 53 predložena granica se lomi u smjeru jug-jugoistok, prateći među kat. čest. 4996/1 i 4996/2 obje k.o. Posedarje n.i. u osnivanju, te spaja slijedom točke 54, 55 i 56 do točke 57, koja točka se nalazi na neevidentiranom dijelu kopna (odnosno na tromeđi kat. čest. 11659, 4996/1 i 4996/2 obje k.o. Posedarje n.i. u osnivanju), a u naravi predstavlja travnatu površinu prekrivenu niskim raslinjem. Pojas pomorskog dobra je na ovom dijelu širine od 18 do 36 metra, a predstavlja obalu prekrivenu niskim raslinjem.

Od točke 57 predložena granica se oštro „lomi“ u smjeru istoka, prateći međnu liniju kat. čest. 11659 i 4996/1 obje k.o. Posedarje n.i. u osnivanju, a ujedno i liniju razgraničenja između vodnog i pomorskog dobra, spaja slijedom točke 58 i 59 do točke 60 koja se nalazi na liniji SVVV, te nadalje linijom SVVV do točke 61 u kojoj točki se oštro „lomi“ u smjeru jugozapada presijecajući liniju koja je 6 metara udaljena od linije SVVV-a, kao i međnu liniju kat. čest. 5000/2 k.o. Posedarje n.i. u osnivanju dolazi do točke 62, pa nadalje prateći međnu liniju kat. čest. 5000/2 i 11659 obje k.o. Posedarje n.i. u osnivanju, spaja točku 63 sa točkom 64 koja se nalazi na tromeđi kat. čest. 5000/1, 5000/2 i 11659 sve k.o. Posedarje n.i. u osnivanju, a u naravi predstavlja rub kanala i obale prekrivene niskim raslinjem. Pojas pomorskog dobra je na ovom dijelu širine od 19 do 39 metra, a predstavlja muljevitom obalu prekrivenu raslinjem (trskom).

Od točke 64 predložena granica se oštro „lomi“ u smjeru jug-jugozapad, prateći međnu liniju kat. čest. 5000/1 i 5000/2 obje k.o. Posedarje n.i. u osnivanju, te spaja slijedom točke 65, 66, 67, 68 i 69 do točke 70 koja se nalazi na morskom rubu kat. čest. 2215 k.o. Posedarje (odnosno na međnoj liniji kat. čest. 7550, 4999, 5000/1 i 5000/2 sve k.o. Posedarje n.i. u osnivanju), a u naravi predstavlja rub betonsko-popločanog mula i travnate površine. Pojas pomorskog dobra je na ovom dijelu širine od 38 do 95 metra, a predstavlja djelomično muljevitu obalu prekrivenu trkom.

Od točke 70 predložena granica se oštro „lomi“ u smjeru jugozapada, prateći međnu liniju kat. čest. 4999 i 7550 obje k.o. Posedarje n.i. u osnivanju dolazi do točke 71 u kojoj točki se lomi u smjeru istoka, prateći međnu liniju kat. čest. 5000/2 i 7550 obje k.o. Posedarje n.i. u osnivanju, odnosno u naravi rubom popločanog mula, spaja slijedom točke 72 i 73 sa točkom 74 u kojoj točki se lomi u smjeru sjevera do točke 75, a koja predstavlja rub mula. Pojas pomorskog dobra je na ovom dijelu širine od 6 do 98 metra, a u naravi predstavlja muljevitu obalu prekrivene niskim raslinjem, te pristupni betonsko-popločani mul.

Ovim se utvrđuje prijedlog granice pomorskog dobra od točke 1 do točke 75 za dio kat. čest. 75/1 i dio mora k.o. Posedarje, (odnosno dio kat. čest. 4386, 4383, 4384, 4387, 4388/2, 4388/1, 4995/2, 4996/2, 5000/2 i 7550, sve k.o. Posedarje n.i. u osnivanju).

Od spojne točke M2, pomoćna spojna linija nastavlja linijom SVVV-a, do spojene točke M1. Od spojne točke M1 koja se nalazi na liniji SVVV, pomoćna spojna linija se nastavlja spajajući slijedom lomne točke od broja 1 do 75, čineći tako zatvoreni poligon pojasa pomorskog dobra koji se ovim prijedlogom granice pomorskog dobra predlaže utvrditi.

1.2. Identifikacija svih nekretnina koje čine pomorsko dobro

Pripadnost pomorskom dobru određuje se za dio kat. čest. 75/1 i dio mora k.o. Posedarje, (odnosno dio kat. čest. 4386, 4383, 4384, 4387, 4388/2, 4388/1, 4995/2, 4996/2, 5000/2 i 7550, sve k.o. Posedarje n.i. u osnivanju).

2. Podaci o eventualno određenoj granici pomorskog dobra na osnovi prijašnjih zakonskih propisa

Nema podataka da je na predmetnom području utvrđivana granica pomorskog dobra na osnovi prijašnjih zakonskih propisa. Južno od lomnih točaka 71 – 73 utvrđena je granica pomorskog dobra pravomoćnim Rješenjem Ministarstva mora, prometa i infrastrukture, Povjerenstva za granice KLASA: UP/I-342-22/16-01/97, URBROJ: 530-03-22-3 od 20. svibnja 2022., te su lomne točke 71 i 72, identične lomnim točkama 58 i 59 iz Prijedloga granice pomorskog dobra utvrđenih ranije citiranim rješenjem Ministarstva od 20. svibnja 2022. godine.

3. Podaci o nasipavanju ili eroziji kopna

Uvidom u Geodetski snimak područja izrađen u studenom 2024. godine s uklopljenim stanjem katastarskog plana za k.o. Posedarje, Povjerenstvo ocjenjuje da je na području za koje se utvrđuje prijedlog granice pomorskog dobra bilo manjeg nasipanja mora i to od točke 71 do točke 75 (kameni popločani mul).

Povjerenstvo ocjenjuje da je razvidan nesklad evidencijskog stanja katastarskog plana i stvarnog stanja u prostoru obalnog područja, a da su razlike u stanju obalne crte u odnosu na prikaz stanja važećeg katastarskog plana za k.o. Posedarje uočljive cijelom dužinom prijedloga

granice pomorskog dobra, te da su vjerojatno rezultat nepreciznog katastarskog prikaza *stare izmjere*, pod pretpostavkom da nije evidentiran *maritimo* pojas, već samo vlasničke čestice.

Erozivne promjene u konfiguraciji postojećeg stanja obale u odnosu na stanje katastarskog plana se uočavaju od točke 1 do točke 37 predmetnog prijedloga granice pomorskog dobra na dijelu kat. čest.. 75/1 k.o. Posedarje.

4. Podaci o konfiguraciji i postojećem stanju u prostoru

Predmetno područje predstavlja prirodnu obalu prekrivenu niskim raslinjem, a djelomično muljevitom obalu.

5. Obrazloženje o provjeri podataka iz katastra i zemljišne knjige o nekretninama (zemljište i zgrade) i njihovu izvornom statusu

Prema stanju katastarskog operata za k.o. Posedarje na dan 12. prosinca 2024. godine (Izvod iz posjedovnog lista, Državna geodetska uprava, Područni ured za katastar Zadar, Posjedovni list br. 2492) kat. čest. 75/1 upisana je kao *GAZ*, način uporabe *oranica*, ukupne površine 6126 m², kao suposjed *Klanac Miljenka, Ante, Posedarje 27 i Klanac Dragana, Posedarje, Kardinala Stepinca 27*, svaki za ½ dijela iste.

Prema stanju zemljišne knjige za k.o. Posedarje, Zemljišnoknjižni uložak: 2750 (*Općinski sud u Zadru*) na dan 12. prosinca 2024. godine, čest. zem. 75 upisana je u Posjedovnici kao *livada*, ukupne površine 6495 m², kao suvlasništvo *Klanac Jose pok. Ante iz Posedarja i dr.*, bez upisanog tereta u Teretovnici istog zemljišno-knjižnog izvatka.

Prema stanju katastarskog operata za k.o. Posedarje na dan 12. prosinca 2024. godine (Izvod iz posjedovnog lista, Državna geodetska uprava, Područni ured za katastar Zadar, Posjedovni list br. 2694) kat. čest. 5062 upisana je kao *LUKE*, način uporabe *potok*, ukupne površine 3654 m², kao *Javno vodno dobro u općoj uporabi u vlasništvu Republike Hrvatske (izvanknjižni vlasnik)*.

6. Popis koordinata svih lomnih točaka predložene granice

Spojne točke prijedloga granice GPD - SVVV (HTRS96/TM)

M1 417776.69 4897111.37

M2 417832.96 4896694.15

Lomne točke prijedloga granice pomorskog dobra (HTRS96/TM)

1 417768.09 4897118.37

2 417756.37 4897108.44

3 417749.76 4897105.28

4 417741.32 4897101.49

5	417725.74	4897096.55
6	417715.62	4897087.10
7	417690.63	4897074.77
8	417705.86	4897065.25
9	417704.94	4897046.79
10	417709.21	4897033.04
11	417692.43	4897018.08
12	417683.33	4897015.18
13	417674.35	4897012.31
14	417660.66	4897015.89
15	417651.36	4897013.04
16	417644.61	4897001.36
17	417638.78	4896988.44
18	417653.14	4896986.99
19	417658.90	4896992.26
20	417665.81	4896993.94
21	417673.71	4896993.73
22	417685.07	4896995.02
23	417697.57	4896998.32
24	417709.60	4897002.68
25	417719.37	4896998.56
26	417728.81	4896994.86
27	417737.53	4896988.49
28	417745.19	4896981.32
29	417749.87	4896978.04
30	417752.29	4896977.32
31	417752.55	4896976.49
32	417745.38	4896973.93
33	417739.65	4896960.55
34	417750.05	4896951.31
35	417759.62	4896942.16

36	417755.88	4896930.99
37	417755.12	4896924.72
38	417762.63	4896920.06
39	417762.52	4896910.68
40	417751.13	4896902.07
41	417755.23	4896880.88
42	417750.18	4896882.69
43	417745.13	4896888.00
44	417737.69	4896892.59
45	417743.45	4896883.82
46	417744.18	4896877.93
47	417754.48	4896847.00
48	417761.07	4896829.65
49	417762.30	4896815.88
50	417764.56	4896782.60
51	417778.41	4896790.69
52	417780.14	4896789.43
53	417764.71	4896780.34
54	417763.56	4896773.39
55	417768.62	4896760.85
56	417773.82	4896751.50
57	417773.43	4896741.69
58	417779.95	4896744.63
59	417786.28	4896746.81
60	417806.87	4896752.06
61	417807.78	4896748.42
62	417790.28	4896743.56
63	417784.50	4896742.67
64	417771.90	4896737.98
65	417771.83	4896729.58
66	417772.11	4896719.30

67	417768.75	4896708.67
68	417759.55	4896699.14
69	417751.89	4896693.56
70	417737.88	4896687.45
71	417736.51	4896684.87
72	417744.25	4896685.49
73	417773.49	4896687.85
74	417834.83	4896692.65
75	417834.78	4896694.26

7. Razlozi koji uvjetuju prijedlog granice pomorskog dobra

Postupajući prema zahtjevu *Općine Posedarje, Trg Martina Posedarskog 1, OIB: 26599619939*, Povjerenstvo za granice pomorskog dobra za Zadarsku županiju, uvažavajući odredbe Zakona, uzimajući u obzir i stanja službenih evidencija o nekretninama na području k.o. Posedarje, Općina Posedarje, na 46. sjednici održanoj 24. lipnja 2021. godine je utvrdilo Prijedlog granice pomorskog dobra za dio k.o. Posedarje. Prijedlog granice pomorskog dobra razgraničuje vodno i pomorsko dobro i to na dijelu prijedloga između lomnih točaka 37 – 44, 50 – 53 i 57 – 64, koji su u naravi vodni kanali spojeni sa morem.

Slijedom navedenog, Povjerenstvo utvrđuje da:

- predložena granica u pojasu pomorskog dobra obuhvaća onaj dio kopna koji je u odnosu na svoj položaj, te stanje, odnosno izgled u naravi u neposrednom kontaktu (vezi) s morem i njegovim korištenjem i kao takav predstavlja obalni pojas, širine između 6 i 98 metara računajući od linije koja na grafičkoj podlozi označava srednje više visoke vode,
- predložena granica u pojas pomorskog dobra obuhvaća dio kopna uz more koji je o svojoj prirodi u neposrednoj vezi s morem i prema namjeni i načnu upotrebe služi uobičajenom korištenju i upotrebi mora kao općeg dobra (najvećim dijelom predstavlja prirodnu obalu prekrivenu niskim raslinjem i djelomično muljevitu obalu).

8. Izvješće o javnoj raspravi

PREDSJEDNIK POVJERENSTVA

Krešimir Laštro

A. PRILOZI PRIJEDLOGA GRANICE

1. Kopija katastarskog plana

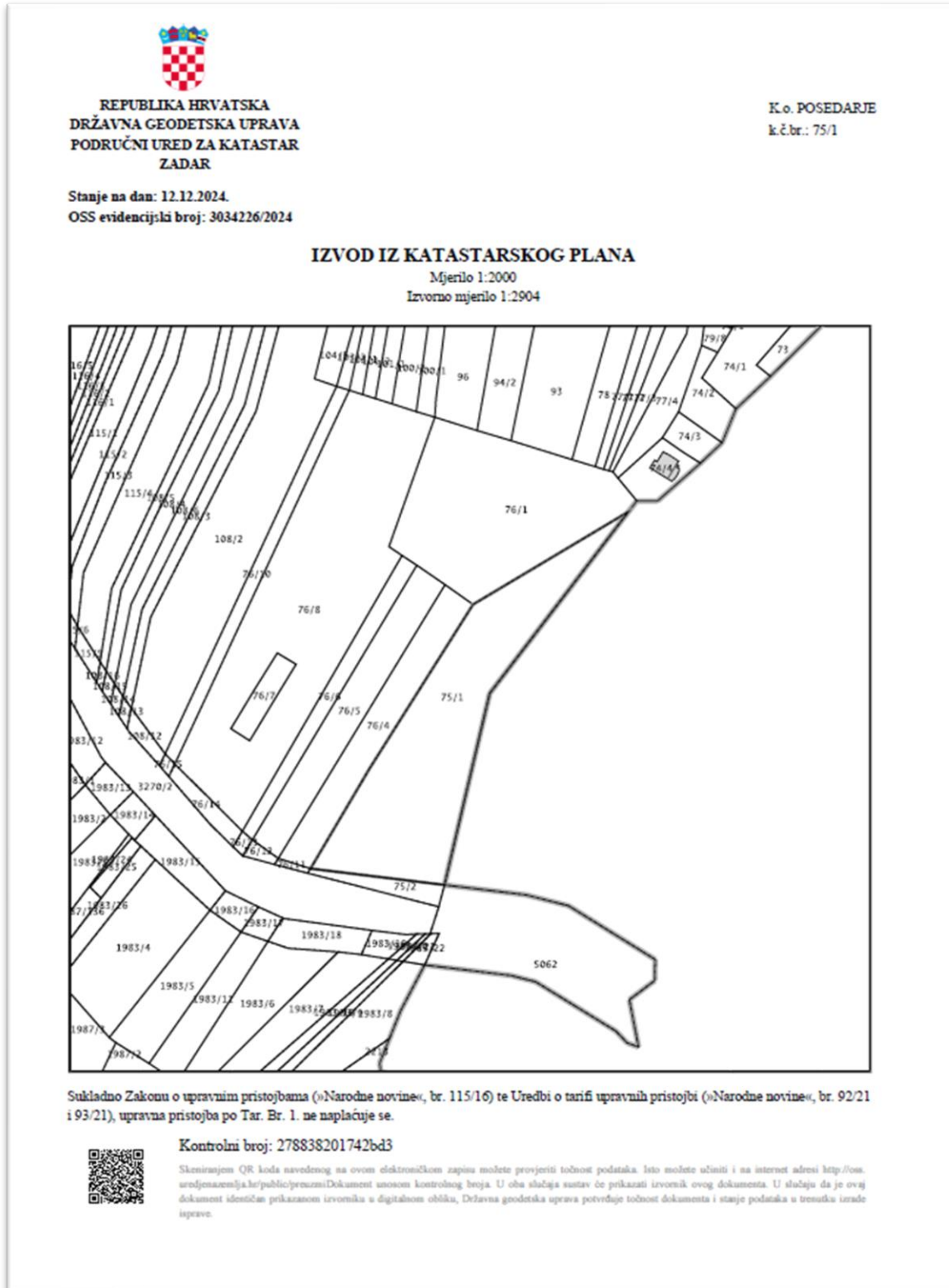



REPUBLIKA HRVATSKA
DRŽAVNA GEODETSKA UPRAVA
PODRUČNI URED ZA KATASTAR
ZADAR

K.o. POSEDARJE
k.č.br.: 2215/1 , 3263/3 , 3266

Stanje na dan: 03.12.2024.
OSS evidencijski broj: 2947630/2024

IZVOD IZ KATASTARSKOG PLANA

Mjerilo 1:1000
Izvorno mjerilo 1:2904

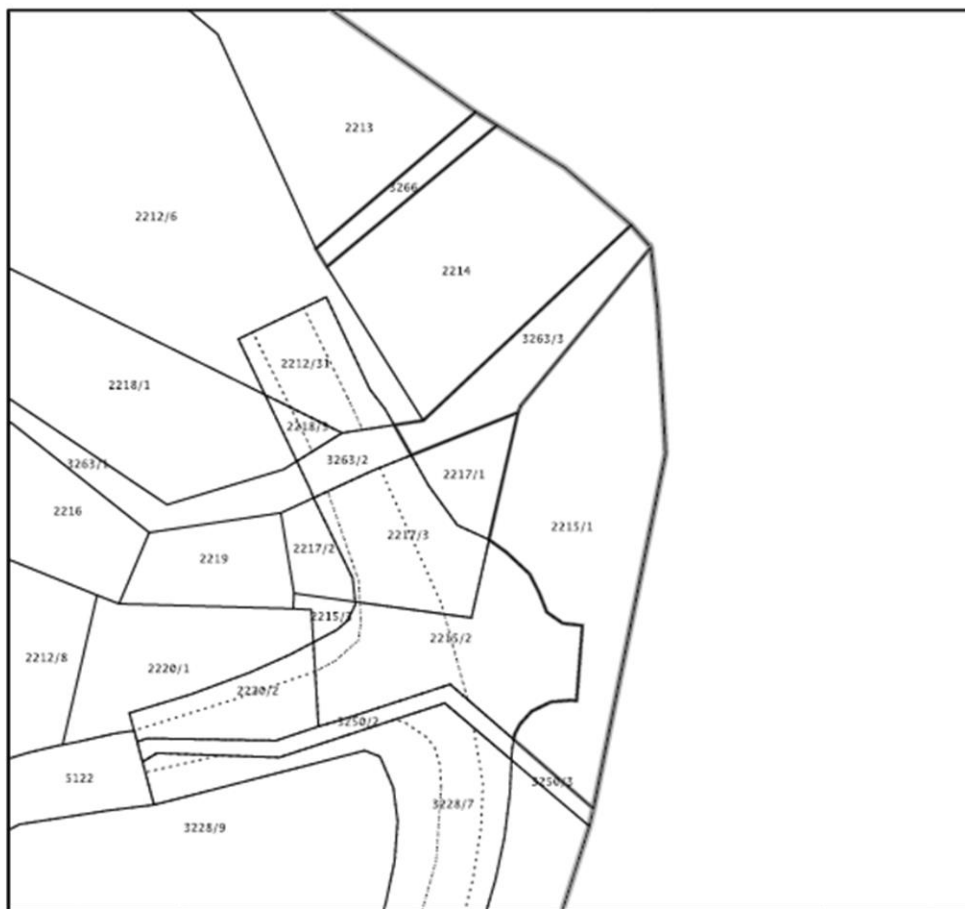

Sukladno Zakonu o upravnim pristojbama («Narodne novine», br. 115/16) te Uredbi o tarifi upravnih pristojbi («Narodne novine», br. 92/21 i 93/21), upravna pristojba po Tar. Br. 1. ne naplaćuje se.



Kontrolni broj: 27678765a3805db

Skeniranjem QR koda navedenog na ovom elektroničkom zapisu možete provjeriti točnost podataka. Isto možete učiniti i na internet adresi <http://oss.uredjensamlja.hr/public/jreuzmi>. Dokument unosom kontrolnog broja. U oba slučaja sustav će prikazati izvornik ovog dokumenta. U slučaju da je ovaj dokument identičan prikazanom izvorniku u digitalnom obliku, Državna geodetska uprava potvrđuje točnost dokumenta i stanje podataka u trenutku izrade isprave.



REPUBLIKA HRVATSKA
DRŽAVNA GEODETSKA UPRAVA
PODRUČNI URED ZA KATASTAR
ZADAR

K.o. POSEDARJE
k.č.br.: 3270/2

Stanje na dan: 03.12.2024.
OSS evidencijski broj: 2947630/2024

IZVOD IZ KATASTARSKOG PLANA

Mjerilo 1:3000
Izvorno mjerilo 1:2904



Sukladno Zakonu o upravnim pristojbama (»Narodne novine«, br. 115/16) te Uredbi o tarifi upravnih pristojbi (»Narodne novine«, br. 92/21 i 93/21), upravna pristojba po Tar. Br. 1. ne naplaćuje se.



Kontrolni broj: 2767876601e8484

Skeniranjem QR koda navedenog na ovom elektroničkom zapisu možete provjeriti točnost podataka. Isto možete učiniti i na internet adresi <http://oss.urojmadzrnjaja.hr/public/preuzmiDokument> unosom kontrolnog broja. U oba slučaja sustav će prikazati izvornik ovog dokumenta. U slučaju da je ovaj dokument identičan prikazanom izvorniku u digitalnom obliku, Državna geodetska uprava potvrđuje točnost dokumenta i stanje podataka u trenutku izrade isprave.

2. Geodetski snimak područja i digitalni ortofotoplan s preklapom katastarskog plana, legendom, ovjerom Povjerenstva za granice te ucrtanom crtom srednjih viših visokih voda, crtom zakonskog minimuma širine kopnenog dijela pomorskog dobra te linijom prijedloga granice

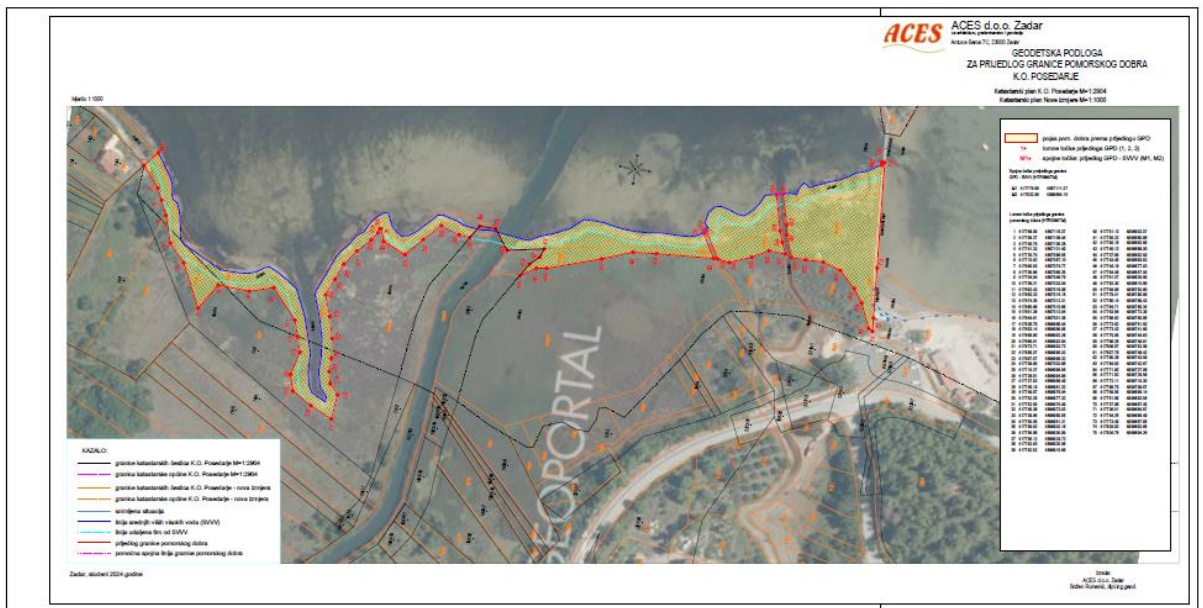
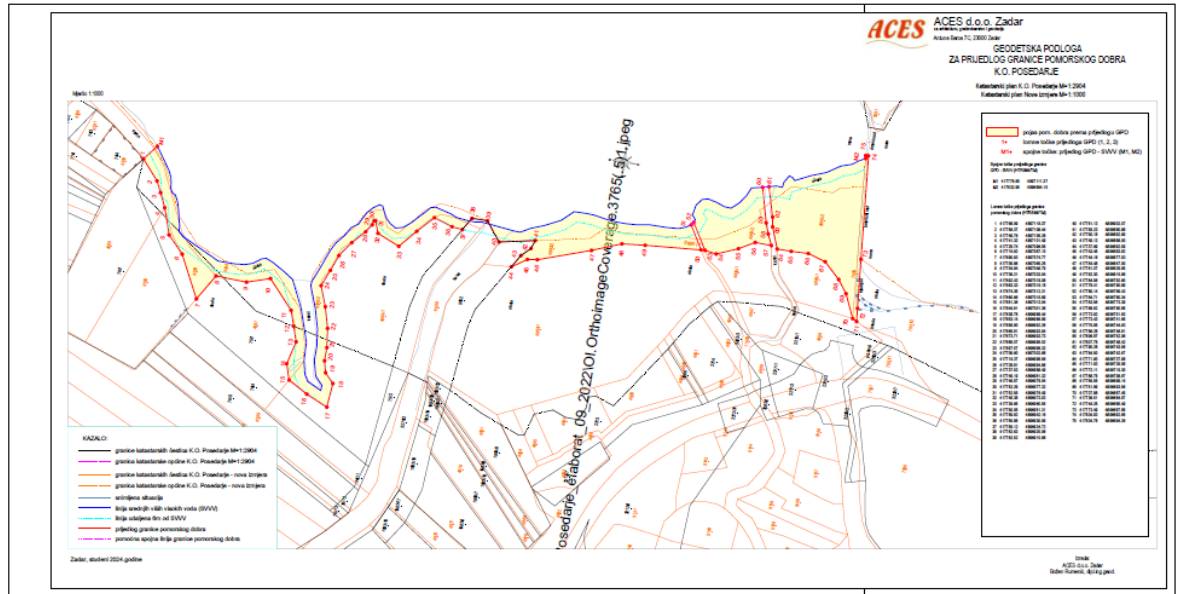

3. Fotografije područja



Slika 1. Lomna točka 1 do spojne točke M1



Slike 2., 3., 4., 5. i 6. od lomne točke 3 do lomne točke 18







Slike 7. i 8. Od lomne točke 19. do 62.

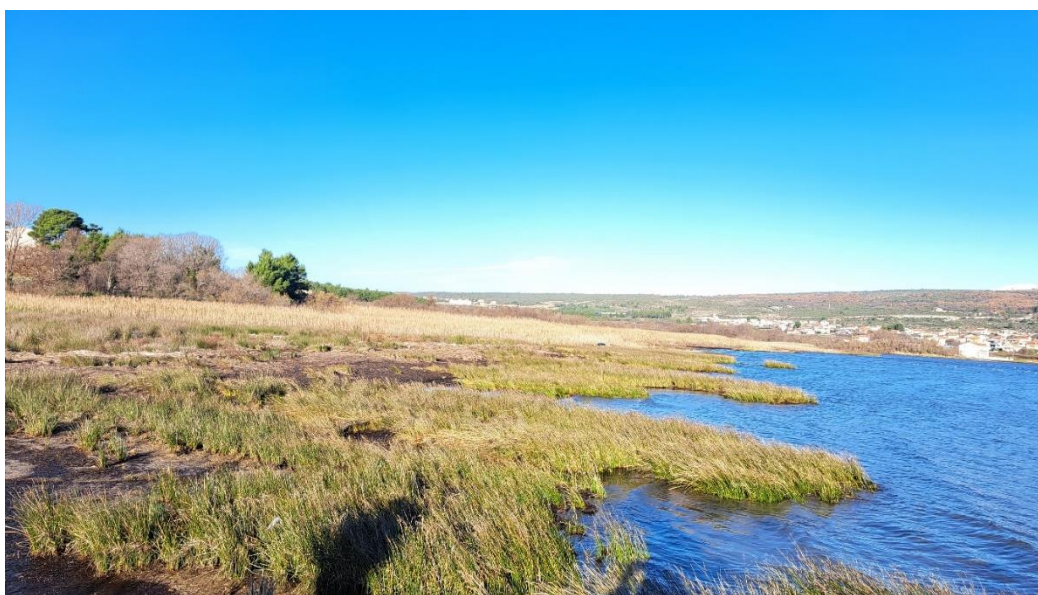

Slike 9. i 10. Od lomne točke 62 do 68.



Slike 11 i 12. Od lomne točke 68 do 75.

